MINUIT SONNE AU CLOCHER BLANC

Noël traditionnel français

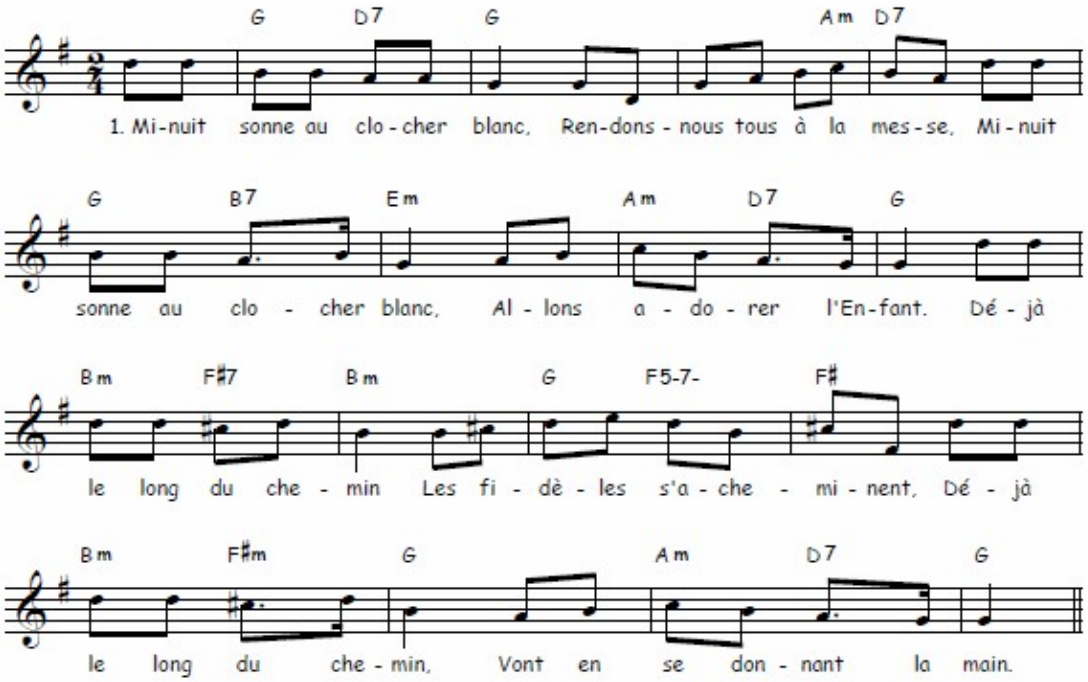

1. Minuit sonne au clocher blanc,
Rendons-nous tous à la messe,
Minuit sonne au clocher blanc,
Allons adorer l'Enfant.
Déjà le long du chemin
Les fidèles s'acheminent,
Déjà le long du chemin,
Vont en se donnant la main.

2. Couvrons-nous de nos manteaux
Et prenons notre lanterne;
Couvrons-nous de nos manteaux
Et gravissons le coteau.
Ecoutons le carillon
Qui tout là-haut nous appelle,
Ecoutons le carillon
Puis nous ferons réveillon.

3. Souvenons-nous mes amis:,
C'est par une nuit pareille,
Souvenons-nous mes amis,
Que Notre Seigneur naquit.
Il naquit sans apparat
Dans une modeste étable;
Il naquit sans apparat
Sans bonnet, langes ni drap.

4. Mais bergères et bergers,
Enfants, princes et rois mages,
Mais bergères et bergers,
Tous s'en vinrent l'adorer.
Car chacun voyait en lui
Toute l'espérance humaine,
Car chacun voyait en lui
Tout l'espoir du Paradis.